

Livret

de formation

le **cnam**
enass



Master

Management de l'assurance

Master Droit, économie, gestion mention monnaie, banque, finance, assurance
Parcours Management de l'assurance

Master 2 en Alternance
Cycle EMCA: Elèves titulaires d'un Master 1 en Économie,
Finance, Actuariat ou Mathématiques

www.enass.fr

POURQUOI CHOISIR L'ENASS ?

5 raisons d'intégrer l'Enass

1. Une école de référence depuis 1947

Marque du Cnam, reconnue par l'État et les professionnels du secteur.

2. Un Master reconnu et classé

Le Master Management de l'assurance est régulièrement distingué par Eduniversal.

3. Une spécialisation assurance à haute valeur ajoutée

Un cycle conçu pour transformer des profils quantitatifs et économiques en cadres de l'assurance.

4. Un positionnement métier et expert

Une formation orientée pilotage, gestion des risques, finance et gouvernance.

5. Un ancrage professionnel fort

Intervenants issus du monde académique et des entreprises du secteur..

Ce qui fait la différence

- Une exigence académique reconnue
- Une pédagogie appliquée et professionnalisante
- Une insertion rapide dans les métiers de l'assurance



LA MASTER EN BREF

Diplôme

Master Management de l'assurance – Grade Master – Niveau RNCP 7

Durée

1 an – Entrée directe en Master 2

Modalités de la formation

Alternance – Contrat de professionnalisation

Public visé

Candidats titulaires d'un Master 1 ou équivalent en : Économie, Finance, Actuariat, Mathématiques, Banque, Assurance, École de commerce

Objectifs de la formation

Former des cadres capables de :

- Analyser les risques et la performance des organisations d'assurance
- Comprendre les équilibres techniques, financiers et réglementaires
- Participer au pilotage stratégique et opérationnel
- S'intégrer rapidement dans les métiers du secteur



DÉBOUCHÉS MÉTIERS

Grâce à la double **compétence acquise en assurance, finance, actuariat et management**, les diplômés du cycle EMCA accèdent à des **fonctions à forte valeur ajoutée**.

Secteurs d'activité

- Compagnies d'assurance
- Mutuelles et institutions de prévoyance
- Cabinets de conseil et de courtage
- Bancassurance
- Directions assurance et risques des entreprises

Métiers accessibles

- Consultant MOA ou chargé de projet
- Chargé de comptes (assurance, courtage, entreprises)
- Souscripteur / Underwriter
- Gestionnaire sinistres
- Conseiller spécialisé (assurance, prévoyance, épargne)
- Business developer / Chargé de relation client
- Consultant junior en risk management
- Analyste risque
- Analyste data assurance
- Analyste performance technique
- Analyste portefeuille et indicateurs de pilotage
- Chargé de modélisation des risques

Évolutions professionnelles possibles

- Souscripteur senior
- Pilotage de portefeuille
- Responsable risques / Risk manager
- Chef de projet / Responsable de projets transverses
- Fonctions cadres en direction technique, direction des risques ou direction financière

Une insertion facilitée

Grâce au contrat de professionnalisation et au réseau actif de 12 000 alumni ENASS, les diplômés bénéficient d'un accès privilégié :

- aux missions en alternance,
- aux offres d'emploi,
- aux événements professionnels.

LA FORMATION EN BLOCS DE COMPÉTENCES

<p>1. Pilotage et management des organisations d'assurance</p> <p>Objectifs</p> <ul style="list-style-type: none">• Comprendre le fonctionnement des organisations d'assurance• Participer au pilotage de l'activité et de la performance• Contribuer à la prise de décision managériale <p>Contenus</p> <p>Management d'équipe • Pilotage interne • Contrôle interne • Pilotage de la performance • Organisation et gouvernance</p>	<p>2. Expertise technique, financière et actuarielle</p> <p>Objectifs</p> <ul style="list-style-type: none">• Mobiliser les outils financiers et actuariels appliqués à l'assurance• Analyser les équilibres techniques et économiques• Comprendre la rentabilité et la solvabilité des activités d'assurance <p>Contenus</p> <p>Actuariat • Analyse financière • Économie de l'assurance • Performance technique • Modélisation et indicateurs</p>
<p>3. Risk management, conformité et gouvernance</p> <p>Objectifs</p> <ul style="list-style-type: none">• Identifier, analyser et cartographier les risques• Intégrer les exigences réglementaires et prudentielles• Contribuer à la gouvernance et au contrôle interne <p>Contenus</p> <p>Risk management • Conformité • Solvabilité II • Protection du client • Audit et contrôle interne</p>	<p>4. Environnement stratégique et transformations du secteur</p> <p>Objectifs</p> <ul style="list-style-type: none">• Comprendre les mutations économiques et réglementaires du secteur• Analyser les stratégies des acteurs de l'assurance• Développer une vision globale et internationale <p>Contenus</p> <p>Business models • Vision mondiale des acteurs de l'assurance • Évolutions du secteur • Enjeux économiques et financiers</p>
<p>5. Professionnalisation et mise en pratique</p> <p>Objectifs</p> <ul style="list-style-type: none">• Mettre en application les compétences en entreprise• Développer une posture professionnelle et réflexive• Valoriser les compétences acquises <p>Contenus</p> <p>Alternance en entreprise • Portfolio de compétences • Mémoire de Master</p>	

COMPÉTENCES ACQUISES

À l'issue du cycle EMCA, les diplômés sont capables de :

Compétences opérationnelles

- Analyser et évaluer des **risques assurantiels complexes**
- Mobiliser des **outils actuariels, financiers et économiques**
- Appliquer le **cadre réglementaire et prudentiel**
- Contribuer au **pilotage de la performance** et à la **prise de décision**

Compétences transversales

- Travailler en **mode projet** et en **équipe pluridisciplinaire**
- Communiquer efficacement à l'écrit et à l'oral
- Développer une **vision stratégique** du secteur assurantiel
- **Valoriser son parcours** professionnel et académique

Ces compétences permettent au diplômé de :

- s'intégrer rapidement dans une équipe,
- occuper un **poste à responsabilités** dès l'entrée sur le marché,
- **évoluer** vers des fonctions d'expertise ou de management,
- se positionner comme un **profil polyvalent et recherché** par les recruteurs.



PROGRAMME COMPLET

Master 2

Discipline	Matières
Fondamentaux et environnement de l'assurance	<ul style="list-style-type: none">• Séminaire de mise à niveau : "les fondamentaux de l'assurance"
Actuariat & Analyse financière	<ul style="list-style-type: none">• Actuariat• Analyse financière• Économie du risque
Assurances par branches & Produits	<ul style="list-style-type: none">• Assurances de biens• Assurances collectives et prévoyance• Assurances de personnes
Stratégie & Business	<ul style="list-style-type: none">• Business Models• Vision mondiale des acteurs de l'assurance
Management & Leadership	<ul style="list-style-type: none">• Management d'équipe• Pilotage interne
Droit & Conformité	<ul style="list-style-type: none">• Conformité• Droit des entreprises d'assurance• Droit du travail• Fiscalité
Innovation & Transformation du secteur	<ul style="list-style-type: none">• La digitalisation et l'IA au service de l'assurance
Gestion des risques	<ul style="list-style-type: none">• Risk management
Ouverture professionnelle	<ul style="list-style-type: none">• Conférences de spécialité• Portfolio de Compétences
Méthodologie	<ul style="list-style-type: none">• Mémoire

Admission

Le dépôt de candidature se fait en ligne, sur le site de l'Enass. L'admission au cycle EMCA se fait en **deux étapes**: l'étude du dossier, puis un oral d'admission devant un jury.

Étape 1 : étude du dossier

Votre dossier est examiné dès lors qu'il est complet. Il appartient au candidat de fournir l'ensemble des pièces justificatives dans les délais.

L'étude porte sur :

- votre parcours académique (diplôme et adéquation de votre M1)
- votre parcours professionnel ou extra-professionnel
- la cohérence de votre projet professionnel

Étape 2 : oraux d'admission

Les candidats présélectionnés sont convoqués à un oral de 20 minutes devant un jury composé d'un professionnel ou d'un responsable RH du secteur et d'un enseignant de l'Enass.

Déroulement de l'entretien

- 10 minutes : présentation du parcours académique, professionnel, extra-professionnel, du projet professionnel et des motivations.
- 10 minutes : échange avec le jury.

Éléments évalués

- motivation à intégrer l'assurance
- cohérence et maturité du projet professionnel
- capacité à se projeter dans un métier cadre du secteur
- intérêt pour les enjeux et les métiers de l'assurance
- posture professionnelle et expression orale

Cet entretien vise à vérifier votre adéquation avec le cycle, votre niveau d'engagement, et votre capacité à suivre une formation exigeante conduisant à un diplôme Bac+5 spécialisé.

Tarif de la formation

Le coût pédagogique de la formation est de 6600 €. Cette somme est **entièrement prise en charge par l'employeur** dans le cadre du **contrat de professionnalisation**, qui peut être financé par l'OPCO de l'entreprise. **La formation est donc gratuite pour l'alternant.**

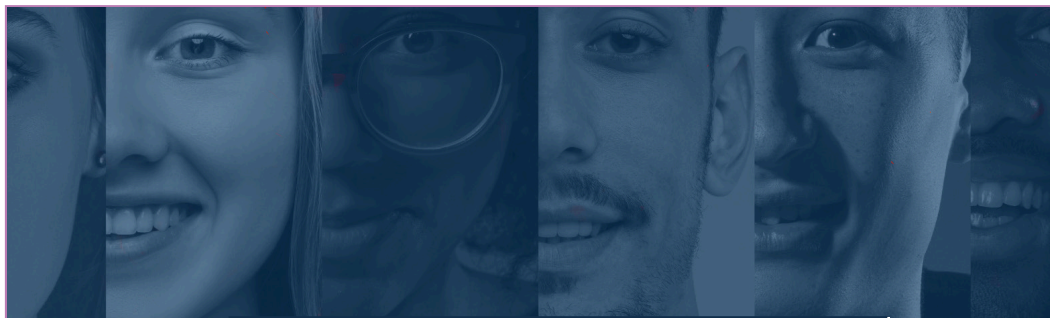

École nationale d'assurances

Contacts

Secrétariat pédagogique

Master EMCA

01 44 10 79 58

enass.master-fc@cnam.fr

 [LINKEDIN](#)

www.enass.fr

41 rue Gay Lussac
75005 PARIS



le cnam

Qualiopi 
processus certifié

■ ■ RÉPUBLIQUE FRANÇAISE

La certification qualité a été délivrée
au titre des catégories d'actions suivantes :

ACTIONS DE FORMATION
BILANS DE COMPETENCES
ACTIONS DE VALIDATION DES ACQUIS DE L'EXPER
ACTIONS DE FORMATION PAR APPRENTISSAGE